

**MAIOR CONTROLE
MENOR CUSTO
MELHOR OPERAÇÃO**

**S
G
T**

I

**SISTEMA DE
GERENCIAMENTO
DE TRANSPORTE
INTELIGENTE**

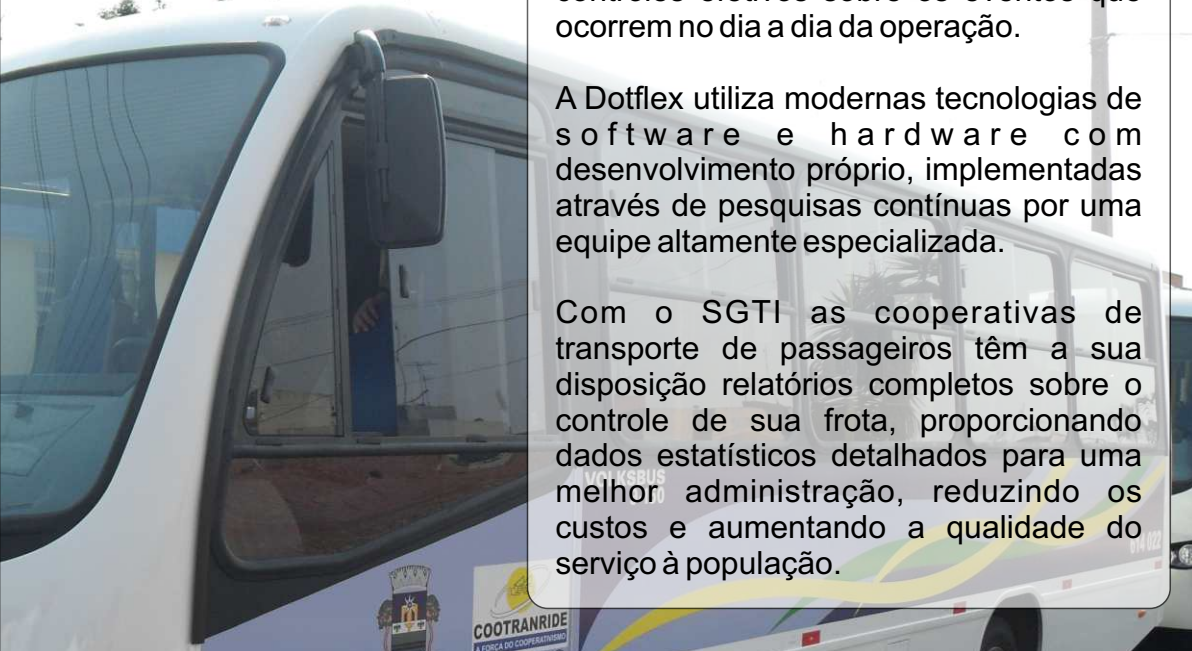

A Dotflex apresenta seu sistema de gerenciamento de garagens, com o qual sua cooperativa terá acesso a controles efetivos sobre os eventos que ocorrem no dia a dia da operação.

A Dotflex utiliza modernas tecnologias de software e hardware com desenvolvimento próprio, implementadas através de pesquisas contínuas por uma equipe altamente especializada.

Com o SGTI as cooperativas de transporte de passageiros têm a sua disposição relatórios completos sobre o controle de sua frota, proporcionando dados estatísticos detalhados para uma melhor administração, reduzindo os custos e aumentando a qualidade do serviço à população.



RAPIDEZ, SEGURANÇA E BAIXO CUSTO DE IMPLANTAÇÃO

Desenvolvido com a mais avançada tecnologia baseada na Internet, o sistema opera em ambiente seguro "Data Center" e com tráfego de dados criptografados com garantia da Certisign e não requer investimentos em infraestrutura.

Sistema acessível de qualquer lugar 24 horas por dia e 7 dias por semana, basta utilizar um computador com acesso de Banda Larga a Internet.

PRINCIPAIS RECURSOS DO SGTI:

- Auditoria de valores e quantidades de passageiros recebidos e transportados;
- Combate a fraude do bilhete eletrônico;
- Indicadores de desempenho: MKBF, MKBIO, IGR, IAQ, IOP, IRO, IIO, etc.
- Gráficos de multas e ordem de serviço;
- Os cooperados, através da internet, podem visualizar seus extratos de remição, multas, abastecimento, produção, proventos e descontos, quotas de consórcios

O SGTI – Sistema de Gestão de Transporte Inteligente – é uma solução para gestão de garagens específica para cooperativas de transportes. Através desta solução completa é possível administrar e controlar todas as áreas de uma cooperativa de transporte.

MÓDULOS DO SISTEMA SGTI

Remissão: Valoriza as quantidades de passageiros transportados e controla os proventos e descontos dos cooperados, calculando o valor a ser pago, gerando um extrato do período processado;

Caixa Único: Faz o rateio dos valores de remuneração e também de despesas por diversas formas de agrupamento;

Combate a Fraudes: Através de parametrização verifica as quantidades utilizadas de um mesmo cartão e aponta as quantidades superiores ao parametrizado;

Abastecimento: Faz o controle do abastecimento dos veículos, fornecendo informações da quantidade abastecida por tipo de combustível (Diesel, Gasolina, Álcool, etc.) e valor separado por veículos da frota e de terceiros, permite a integração com bombas automáticas. Controla a entrada e o estoque dos combustíveis.

Operacional: Controla as viagens, quantidade de passageiros, linhas, reclamações e ocorrências operacionais;

Financeiro: Registra todos os documentos (Boletos, Notas Fiscais, Cheques, etc.) permitindo controlar a data de vencimento, data de pagamento ou recebimento, separando em transações de contas a pagar e a receber com seus respectivos fornecedores e clientes;

Multas: O Controle das multas é feito em dois módulos, as multas do órgão gestor e também as multas de trânsito;

Controle de Estoque: Controla a entrada e saída de produto no estoque, identificando os lotes de fabricação, podendo ser controlado qualquer item de estoque, possibilitando a rastreabilidade dos lotes recebidos;

Manutenção de Frota: Controla as ordens de serviço por veículo, possibilitando planejar e acompanhar cada serviço a ser executado e ao final identificar o que foi executado, quem executou e quais peças foram trocadas e qual o KM do veículo, identificando a ordem de serviço em corretiva e preventiva, permitindo controlar planos de manutenção;

Cotação e Compras: Gerencia as cotações e os pedidos de compras;

Gestão de consórcio: Controle de quotas, gestão financeira e descontos automáticos em remissão;

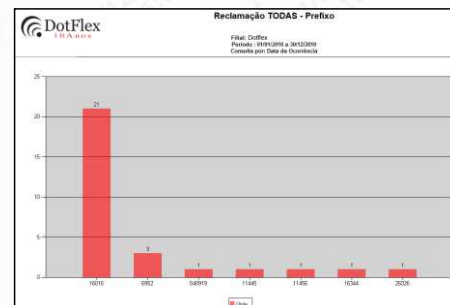
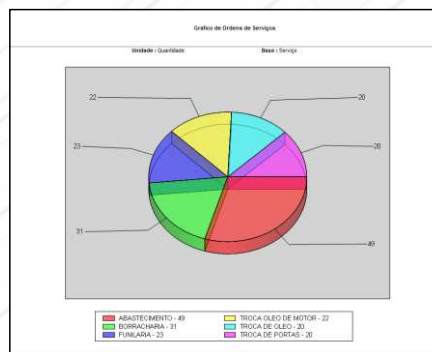
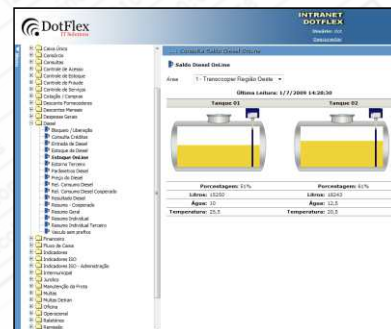
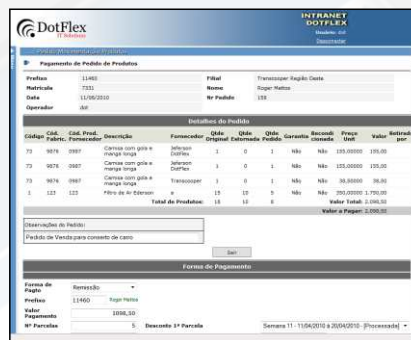

A DotFlex tem clientes em vários estados do Brasil como São Paulo, Ceará, Goiás, Distrito Federal, Bahia, Minas Gerais, Pernambuco, Rio de Janeiro, etc. Sendo responsável pelo gerenciamento de cerca de 28 garagens com mais de 6000 veículos que transportam mais de 40 milhões de passageiros por mês.

Parceiros: